Ma quell'Albero siamo noi

Testo e Musica di Roberto Vespasiani

♩ = 125

FA DO SOL DO FA DO SOL LAmin FA DO

SOL DO FA DO FA DO FA SOL

solo

Ho ap - pe - na sco - per - to co - m'è che si fa

coro FA SOL MI7 LAmin DO segue arpeggio FA SOL

solo

Dai rac - con - ta sia - mo qua A far cre - sce - re un al - be - ro da un se - me co - sì

coro FA SOL MI7 LAmin DO MImin LAmin FA SOL

solo

Ma un a - qui - la non è un co - li - brì Non c'è bi - so - gno di al - cu - na ma - gia né di a - tlan - te o li - bre-

DO FA SOL DO DO/SI LAmin FA LAmin SOL DO

ria ma del - la ter - ra che lo ac - co - glie - rà co - me u - na mam - ma e un pa - pà.

coro FA SOL DO FA LAmin SOL

Ma quel - l'al - be - ro sia - mo noi e non ab - bia - mo pa - u - ra di cre - sce -

DO SOL LAmin MI7 LAmin

re, per - ché da un al - be - ro e un al - tro poi, u - na fo -

1. FA LAmin SOL DO

res - ta ger - mo - glie - rà. Quel

2 FA LAmin SOL DO

solo

res - ta ger - mo - glie - rà. ed un ger -

Ma quell'Albero siamo noi

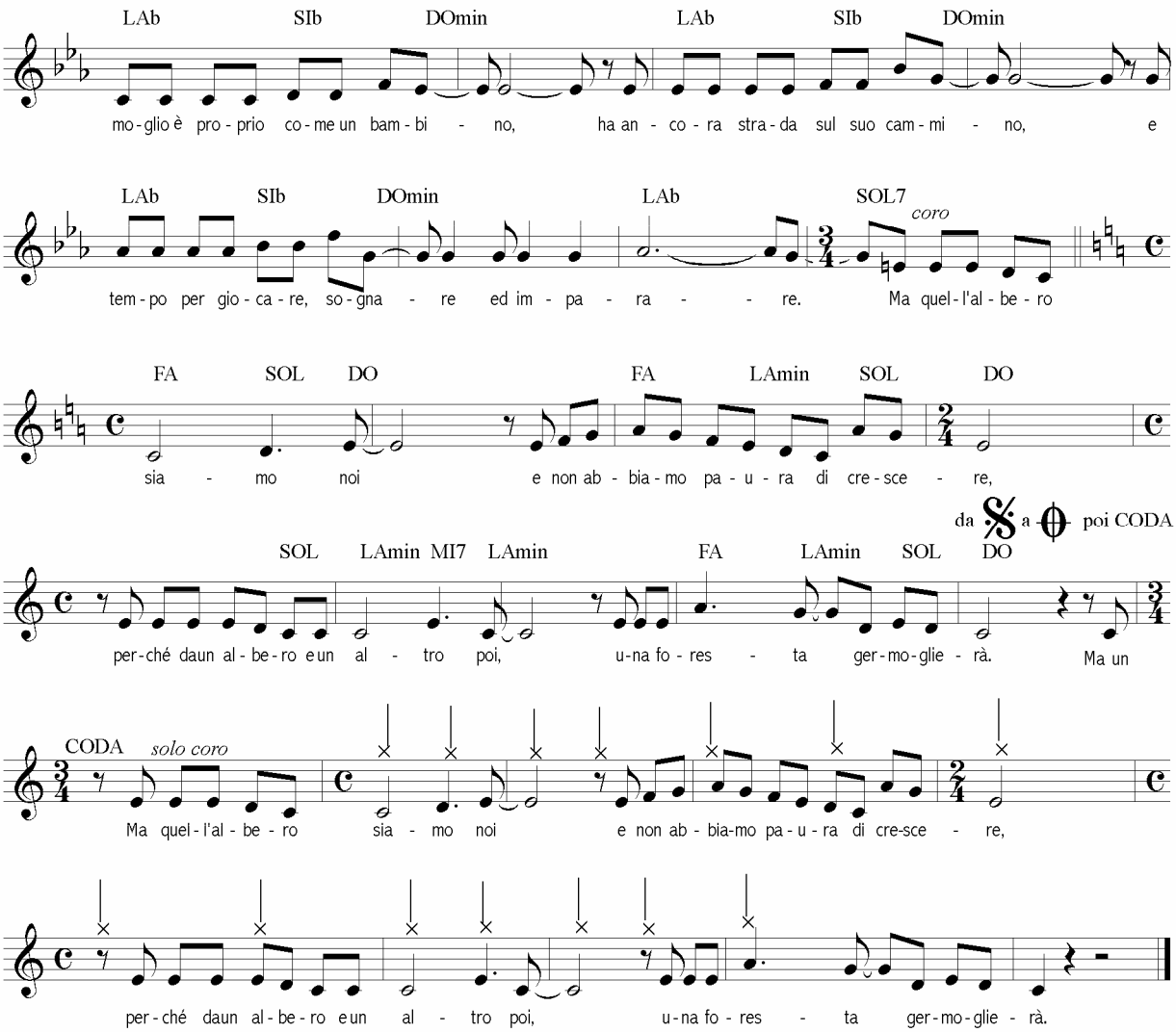

1) *(solo)* Ho appena scoperto com'è che si fa
(coro) Dai racconta siamo qua
(solo) A far crescere un albero da un seme così
(coro) Ma un'aquila non è un colibrì
(solo) Non c'è bisogno di alcuna magia
Ne' di atlante o libreria
Ma della terra che lo accoglierà
Come una mamma e un papà

Ma quell'albero siamo noi
E non abbiamo paura di crescere
Perché da un albero e un altro poi
Una foresta germoglierà

2) *(solo)* Quel piccolo seme non crescerà più
(coro) Se dal cielo non vien giù
(solo) Acqua di nube, di fonte o di fiume
(coro) Che lo fa salire su.
(solo) Ma solo l'acqua non può bastare
se tanto in alto vuole andare
per le sue foglie c'è il calore che
la luce del sole sa dare.

Ma quell'albero siamo noi ...

Ed un germoglio è come un bambino
Ha ancora strada sul suo cammino
E tempo per giocare, sognare ed imparare

Ma quell'albero siamo noi ...

3) *(solo)* Ma un albero vero diventerà
(coro) ne dopo un anno o dopo un dì
(solo) solo se il tempo che servirà
(coro) lentamente trascorrerà
(solo) Così gli uccellini avranno anche il nido
Lo scoiattolo ci salterà
Frutti succosi poi donerà
Finché vecchiaia o ascia verrà.

Ma quell'albero siamo noi ...
Ma quell'albero siamo noi ...