Fatti, fatti non parole

Testo e musica di Roberto Vespasiani

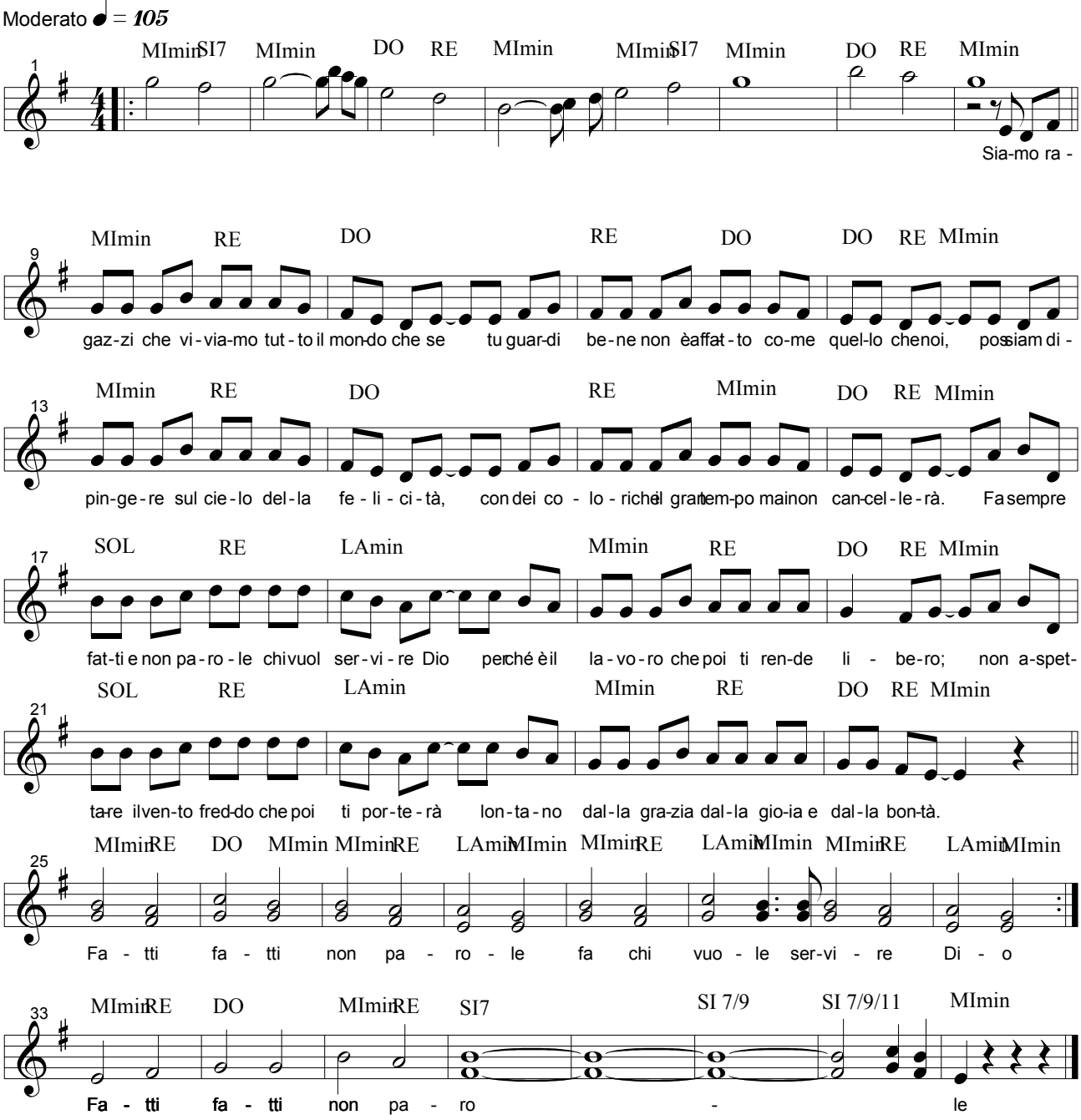

Siamo ragazzi che viviamo tutto il mondo che se
tu guardi bene non è affatto come quello che noi,
possiam dipingere sul cielo della felicità,
con dei colori che il gran tempo mai non cancellerà.
Fa sempre fatti e non parole chi vuol servire Dio
perché è il lavoro che poi ti rende libero;
non aspettare il vento freddo che poi ti porterà
lontano dalla grazia dalla gioia e dalla bontà.

Fatti, fatti, non parole
fa chi vuole seguire Dio

2) Noi intanto oggi camminiamo non più soli perché
c'è accanto a noi un amico vero che mai ci tradirà.
Ogni rancore ogni tristezza egli cancellerà
e sarà bello ritrovarsi tutti insieme a gioir.
Fa sempre fatti e non parole chi vuol servire Dio,
perché la vanità è ciò che ci limita,
e se vuoi vivere con gioia e semplicità,
tu dona il tuo amore e niente più a te mancherà

Fatti, fatti, non parole
fa chi vuole seguire Dio

Fatti, fatti non parole fa chi vuole servire Dio
FINALE Fatti, fatti non parole